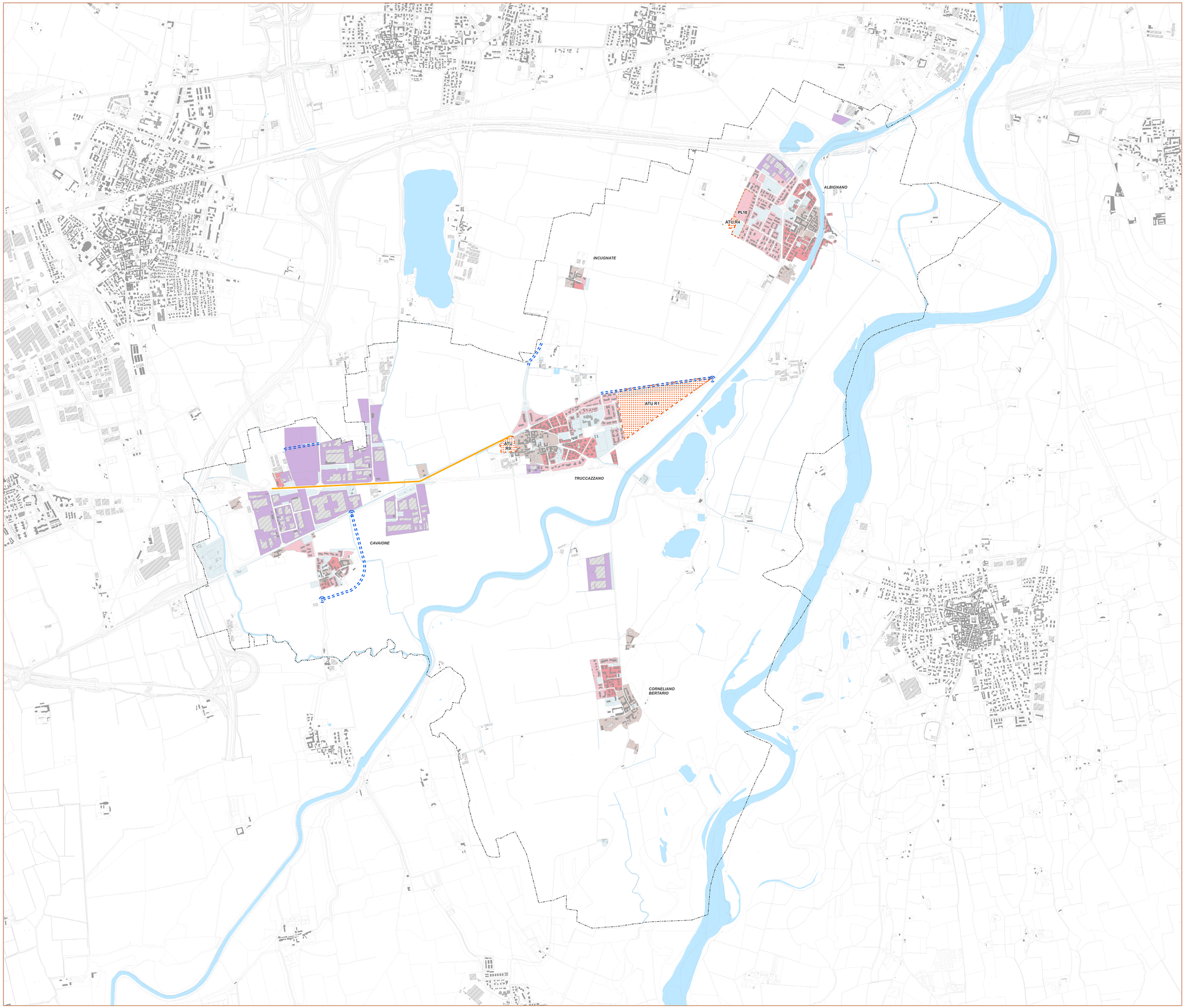

PGT PIANO DI GOVERNO DEL TERRITORIO
Variante Generale
PUGSS | Piano Urbano Generale dei Servizi del Sottosuolo

Comune di TRUCCAZZANO

PUGSS.07
Servizi a rete
Proposta di infrastrutturazione

scala 1:10.000

> COMUNE DI TRUCAZZANO
Franco de Gregorio [Sindaco]
Piergiorgio Buratti [Assessore viabilità, manutenzione ordinaria, lavori pubblici, urbanistica e sicurezza stradale]
arch. Paolo Corti [responsabile Settore Programmazione e Gestione del Territorio]

> CENTRO STUDI PIM
Franco Sacchi [Direttore responsabile]
| PGT |
arch. Fabio Bianchini [capo progetto], Alma Grieco [Staff PIM], dott. Elena Corsi, p.t. Ludovico Poidomani, p.t. Cecilia Maria Saibene [collaboratori esterni]

| VAS - PUGSS |
ing. Francesca Boeri, p.t. Marco Norcaro [collaboratore esterno]

N

IST_18_22_ELA_TV07_AV07_PUGSS
aprile 2024

confine comunale

tratti stradali per i quali si ritiene opportuno la realizzazione di SSP (Strutture Sotterranee Polifunzionali)

AMBITI di TRASFORMAZIONE

Piani Attuativi vigenti

viabilità di previsione

Nuclei storici di antica formazione

Ambiti residenziali consolidati

Ambiti residenziali di recente formazione

Ambiti produttivi consolidati

Aree a Servizi