CRITICITÀ PUNTUALI OVEST

OBJ_ID	INDIRIZZO	FONTE	DESCRIZIONE	ID_INT1	ID_INT2	ID_INT3
Pt02	Via del Parco	Gestore SII	Sfioratore (n. 887) - criticità per caratteristiche fisiche e funzionali e scarico non adeguato alle normative vigenti	INS01		
Pt04	Strada Provinciale 39	Gestore SII	Sfioratore (n. 1192) By-pass depuratore - criticità per caratteristiche fisiche e funzionali e scarico non adeguato alle normative vigenti	INS01		
Pt05	Strada Provinciale 39	Gestore SII	Sfioratore (n. 1202) By-pass depuratore - criticità per caratteristiche fisiche e funzionali e scarico non adeguato alle normative vigenti	INS01		
Pt09	SP Cerca- Via Cavaione	Gestore SII	Criticità - impianto di sollevamento acque nere (rete n. 1018) - pompe obsolete da sostituire; piping da rifare	INS03	INS13	
Pt10	Cascina Malombra	Gestore SII	Criticità - impianto di sollevamento acque miste (rete n. 1091) - quadro elettrico vecchio da sostituire; piping da rifare	INS03	INS13	
Pt11	SP14	Gestore SII	Criticità - impianto di sollevamento acque miste (rete n. 1092) – piping da rifare	INS03	INS13	
Pt14	Via Giuseppe Collini	Documento Semplificato	Criticità potenziale - impianto di sollevamento acque miste (rete n. 1394)	INS03		
Pt24	Via San Rocco	Documento Semplificato	Criticità potenziale per mancanza di manutenzione, disoleatore (n.531)	INS05		
Pt25	Via Monsignor Carlo Testa	Documento Semplificato	Criticità potenziale per mancanza di manutenzione, disoleatore (n.529)	INS05		
Pt26	Via Madre Ester della Corna	Documento Semplificato	Criticità potenziale per mancanza di manutenzione, disoleatore (n.601)	INS05		
Pt28	Via Cesare Pavese	Documento Semplificato	Criticità potenziale per mancanza di manutenzione, disoleatore (n.778)	INS05		
Pt29	Via Scotti Incr. Via Fornasino	Gestore SII	Intasamento Fognatura/Rigurgito	INS02		
Pt33	Via Scotti 18	Gestore SII	Intasamento Fognatura/Rigurgito	INS02		
Pt36	Piazza Colli Rodolino 1	Gestore SII	Intasamento Fognatura/Rigurgito	INS02		
Pt38	Via Lombardia 5	Gestore SII	Intasamento Fognatura/Rigurgito	INS02	IS12	
Pt43	Via Rivolta ang. Cascina Malombra	Gestore SII	Intasamento Fognatura/Rigurgito	INS02		
Pt44	Via Marmolada 14	Gestore SII	Intasamento Fognatura/Rigurgito	INS02		
Pt45	Via Facheris	Gestore SII	Intasamento Fognatura/Rigurgito	INS02	IS12	
Pt47	Via G. Rossa 11	Gestore SII	Intasamento Fognatura/Rigurgito	INS02		
Pt48	Via G. Rossa 13	Gestore SII	Intasamento Fognatura/Rigurgito	INS02		
Pt49	Piazza Roma 8	Gestore SII	Intasamento Fognatura/Rigurgito	INS02		
Pt50	Piazza Roma (ingr. Trattoria)	Gestore SII	Caditoia Intasata	INS06		
Pt51	Via del santuario c/o rotatoria	Gestore SII	Caditoia Intasata	INS06		
Pt52	Via Gran Sasso 6H	Gestore SII	Caditoia Intasata	INS06		

CRITICITÀ AREALI OVEST

OBJ_ID	INDIRIZZO	FONTE	DESCRIZIONE	ID_INT1	ID_INT2	ID_INT3	ID_INT4	ID_INT5	ID_INT6	ID_INT7	ID_INT8	ID_INT9	ID_INT10	ID_INT11
Po01	ND	Regione Lombardia	Alluvioni frequenti (H) = TR 10 – 20 anni	INS09	IS01	IS02	IS03	IS04	IS05	IS06	IS07	IS08	IS09	IS10
Po02	ND	Regione Lombardia	Alluvioni poco frequenti (M) = TR 100 – 200 anni	INS09	IS01	IS02	IS03	IS04	IS05	IS06	IS07	IS08	IS09	IS10
Po03	ND	Regione Lombardia	Alluvioni rare (L) = TR fino a 500 anni	INS09	IS01	IS02	IS03	IS04	IS05	IS06	IS07	IS08	IS09	IS10
Po05	Piazza Rodolino Colli	Comune	Episodi di allagamenti causati da rigurgiti della fognatura di Via Facheris	INS02	IS12									
Po07	Rotonda tra Truccazzano e Rezzano	Comune	Sono presenti ristagni di acqua dopo eventi meteorici, a causa della scarsa capacità di drenaggio del sistema di smaltimento superficiale	INS12										
Po09	Via Del Parco/Via Castello	Comune	Sono presenti problemi di insufficienza della condotta di via Castello	INS12										

CRITICITÀ LINEARI OVEST

OBJ_ID	INDIRIZZO	FONTE	DESCRIZIONE	ID_INT1	ID_INT2
Ln11	Via Cesare Pavese	Documento Semplificato	rete - tratto con riduzione diametro tubazione (da nodo 725 Ø31,5 PVC a nodo 730 Ø20 PVC) - criticità potenziale	INS02	
Ln12	Via del Parco-Via Cesare Pavese	Documento Semplificato	rete - tratto con riduzione diametro tubazione (da nodo 735 Ø31,5 PVC a nodo 740 Ø25 PVC) - criticità potenziale	INS02	
Ln13	Via del Parco	Documento Semplificato	rete - tratto con riduzione diametro tubazione (da nodo 773 Ø31,5 PVC a nodo 1163 Ø20 PVC) - criticità potenziale	INS02	
Ln14	SP14	Documento Semplificato	rete - tratta in contropendenza (da nodo 1023 a nodo 1024 - criticità potenziale)	INS04	
Ln17	SP14	Documento Semplificato	rete - tratta in contropendenza (da nodo 1060 a nodo 1052 - criticità potenziale)	INS04	
Ln18	SP14	Documento Semplificato	rete - tratta in contropendenza (da nodo 1054 a nodo 1055 - criticità potenziale)	INS04	
Ln20	Via Achille Grandi	Documento Semplificato	rete - tratta in contropendenza (da nodo 782 a nodo 785 - criticità potenziale	INS04	
Ln21	Via Gran Sasso	Documento Semplificato	rete - tratta in contropendenza (da nodo 910 a nodo 908 - criticità potenziale)	INS04	
Ln23	Via Manzoni	Documento Semplificato	rete - tratta in contropendenza (da nodo 751 a nodo 754 - criticità potenziale)	INS04	
Ln24	Via Facheris	Documento Semplificato/ Comune	rete - tratto con riduzione diametro tubazione (da nodo 525 Ø25 PVC a nodo 500 Ø20 GRES) - criticità	INS02	IS12

LEGENDA

Confini Comunali - Truccazzano

INDAGINI

- Pozzo privato
- Pozzo pubblico

VINCOLI

- Fascia di rispetto fontanili
- Zona di rispetto (ZR)
- Zona di tutela assoluta (ZTA)

RETE FOGNARIA CAP

- Cameretta
- Impianto di Sollevamento, Afferente Depuratore
- Impianto di Sollevamento, Di linea di acque miste
- Impianto di Sollevamento, Di linea di acque nere
- Impianto di Trattamento, Depuratore
- Pozzetto/Vasca di trattamento
- Impianto d'Infiltrazone, Pozzetto disperdente
- Manufatto Speciale, Pozzetto separatore prima pioggia
- Manufatto Speciale, Troppo pieno acque bianche
- Manufatto Speciale, Sfioratore
- Scarico, Bypass Depuratore
- Scarico, Da Sfioratore
- Scarico, Da Troppo Pieno Acque Bianche
- Scarico di Emergenza Sollevamento
- Scarico di Emergenza/Sfioratore
- Scarico diretto Acque Bianche
- Scarico diretto Acque Miste
- Acque depurate, Scarico a gravità
- Acque sfiorate, Scarico a gravità
- Acque sfiorate, Scarico a pressione
- Sistema acque bianche, Scarico a gravità
- Sistema acque bianche, Tratto sifonato
- Sistema acque miste, Scarico a gravità
- Sistema acque miste, Scarico a pressione
- Sistema acque reflue, Scarico a gravità
- Sistema acque reflue, Scarico a pressione
- Depuratore di Truccazzano

CRITICITÀ PUNTUALI

CRITICITÀ LINEARI

CRITICITÀ AREALI

- Po01: Alluvioni frequenti (H) = TR 10-20 anni
- Po02: Alluvioni poco frequenti (M) = TR 100-200 anni
- Po03: Alluvioni rare (L) = TR fino a 500 anni
- Po04÷Po10

IDROGRAFIA

Reticolo Principale

- Reticolo Idrico Principale: Fiume Adda (AIPO)
- Reticolo Idrico Principale: Torrente Molgora e Torrente Trobbia (Reticolo oggetto di convenzione sperimentale con il Consorzio Est Ticino Villoresi - DGR 10/4439 del 30/11/2015 e s.m.i.)

Reticolo Minore

- Reticolo di competenza del consorzio di bonifica Est Ticino Villoresi
- Reticolo di competenza del consorzio di bonifica Muzza Bassa Lodigiana
- Reticolo di competenza del consorzio di bonifica Muzza Bassa Lodigiana - Canale Muzza
- Corpi idrici privati e scoline
- Reticolo Master non ricompreso nei reticoli di competenza del Consorzio di Bonifica MBL e del Consorzio di Bonifica ETV. Probabile gestione Comunale
- Lago
- Fontanile

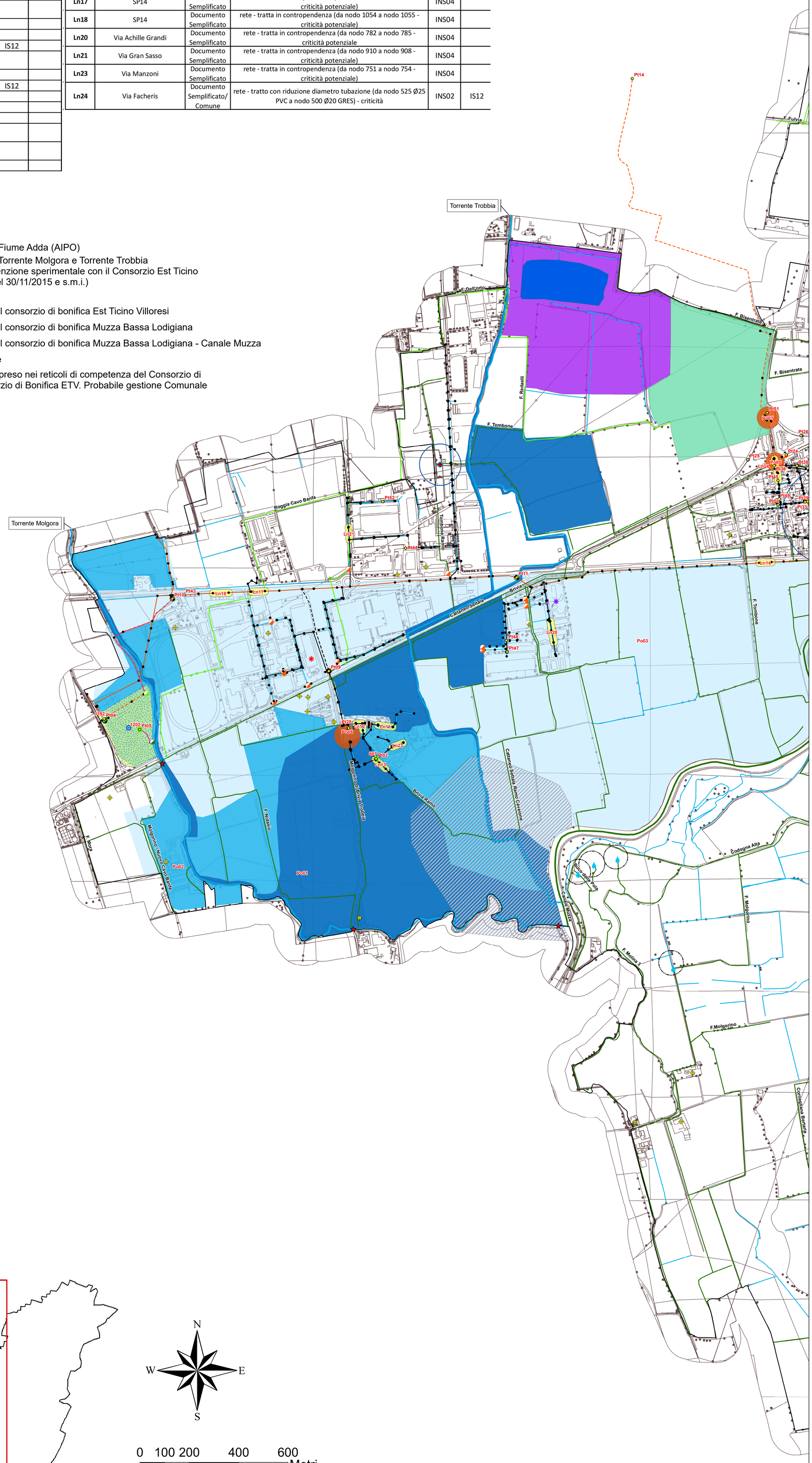

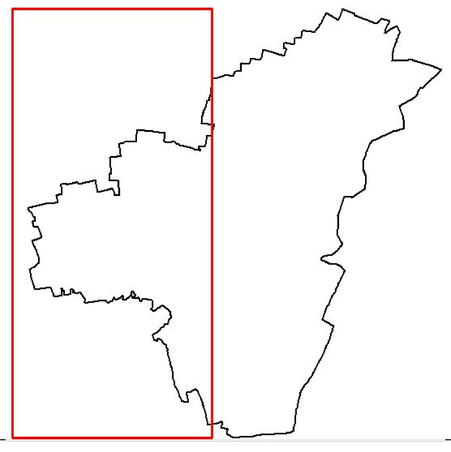

0 100 200 400 600 Metri

COMUNE DI TRUCCAZZANO

ALLEGATO AL DOCUMENTO SEMPLIFICATO DEL RISCHIO IDRAULICO COMUNALE

(ai sensi dell'Art.14 comma 8 del Regolamento Regionale n.7/2017 e successive modifiche)

CARTA DELLA PERICOLOSITÀ IDRAULICA

Rev	Data	Elaborato	Progettato	Autorizzato	Descrizione
A					Prima emissione

PROGETTAZIONE ESTERNA

EG - Engineering Geology
Via C. Battisti, 25
20841 - Carate Brianza (MB)
0362 800091
eg@studioeg.net

STUDIO ESTERNO

Riferimenti Progetto: EGT402 | Anno: 2021 | Tavola N°: 2BW | Rev.: A | Scala: 1:6000 | Tavola N°: 2BW

COMMITTENTE

FILE

Codice ISTAT Comune	Tipo Intervento	Progetto/Preventivo	Numero	Anno	Tavola N°	Rev.
015224	----	PRL	DOCSEMP	21	2BW	A

CAP HOLDING S.p.A
Via del Mulino, 2
20090 ASSAGO (MI)
Tel. 02 825021 - www.capholding.it
info@gruppocap.it

AUTORIZZATO
Area Tecnica:

Tavola N° 2BW

Questo disegno è di nostra proprietà esclusiva ed è posto sotto tutela della legge, ne è proibita la riproduzione anche parziale e la cessione a terzi senza nostra autorizzazione scritta.